



Dipl.-Ing. ERWIN LEBLOCH
Ingenieurkonsulent für Vermessungswesen

Am Sonnenberg 15. Lanzendorf
2130 Mistelbach
Telefon 02572/2687

Land: **Niederösterreich**
Gerichtsbezirk: **Mistelbach**
Katastralgemeinde: **GRAFENSULZ**
K.G. Nr.: **15 015**

Vermessungsurkunde

Die Richtigkeit der auf Grund des Verleihungsaktes des Bundesministeriums für Bauten und Technik vom 27. August 1982 Zahl 320.340/2-1/4/1982 vorgenommenen örtlichen Aufnahme und die Ausfertigung des Planes gemäß dem Vermessungsgesetz vom 3. August 1968, BGBl. 306 und der Vermessungsverordnung vom 27. Feber 1976, BGBl. 181 sowie die Kennzeichnung der Teilungslinien im Sinne des § 845 AGBG. werden bestätigt.

G.Z.: 555/1987

Das Urheber- und Eigentumsrecht verbleibt nach den gesetzlichen Bestimmung dem Planverfasser. Eine Vervielfältigung ist unzulässig und strafbar.

Mistelbach, am 1987-06-26



Land: Niederösterreich
 Ger.Bez.: Mistelbach
 Kat.Gem.: GRAFENSULZ
 K.G.Nr.: 15 015

TEILUNGSPLAN

ALTER STAND					NEUER STAND						
Gst.Nr.	EZ	BA	Fläche m ²	EIGENTÜMER	Figur	EIGENTÜMER	Ber.	Fläche m ²	Gst.Nr.		
367	966	LN	4 42 62	MEISEL Johann 2126 Grafensulz 35	1	BUNDESLAND NIEDERÖSTERREICH La.Abt. II/3 Wallnerstraße 4 1014 Wien	o	1 61 94	367/1		
			IX(2 60 68)		3		wie bisher	o		2 02 62	367/3
			IX(1 61 94)		2		wie bisher	o		78 06	367/2
		Sa.	4 42 62				Sa.	4 42 62			

G.Z.: 555/1987

Mistelbach, am 1987-06-26

KOORDINATENVERZEICHNIS

GAUSS - KRÜGER SYSTEM M 34°

Pkt.Nr.	Y(m)	X(m)	Pkt.Nr.	Y(m)	X(m)
FESTPUNKTE KT					
15-24	7827.52	377877.53	23-24 T	8584.26	379060.35
386-24	4687.23	382100.52			
FESTPUNKTE EP					
15015-18	8399.56	378530.68	15015-68	8552.86	378278.34
POLYGONPUNKT					
P1	8334.09	378541.28			
GEGEBENE PUNKTE					
1804 G	8509.79	378076.31	1805 G	8601.31	378113.26
1806 G	8602.95	378117.02	1807 G	8575.07	378182.63
1808 G	8564.00	378197.60	1809 G	8550.11	378210.10
1810 G	8529.67	378219.77	1811 G	8522.51	378227.63
1638 G	8520.25	378236.46	1639 G	8503.50	378257.22
1640 G	8494.16	378273.03	1641 G	8459.28	378345.18
1642 G	8397.92	378472.13	1643 G	8352.13	378555.75
1785 G	8307.21	378509.03	1786	8310.04	378481.97
1787 G	8345.06	378489.42	1788 G	8325.80	378469.91
1789 G	8313.12	378403.84	1790 G	8302.19	378387.56
1791 G	8246.07	378342.10	2041 G	8261.38	378455.32
4068 G	8266.54	378466.55			
NEUE GRENZPUNKTE					
147	8331.97	378534.78	148	8463.29	378336.89
149	8423.13	378257.66			

RICHTUNGEN UND SEITEN

STANDPUNKT	ZIELPUNKT	y	x	RiWi	SEITE
P1		8334.09	378541.28		
	15-24	7827.52	377877.53	241.501	
	23-24 T	8584.26	379060.35	28.591	
	386-24	4687.23	382100.52	349.226	
	15015-18	8399.56	378530.68	110.221	66.32
	15015-68	8552.86	378278.84	155.762	341.67

LAGEPLAN UND MAPPENGLEICHSTÜCK

Maßstab 1 : 2000, Gemessen am 1987-06-17, MBL.Nr. 7638-15

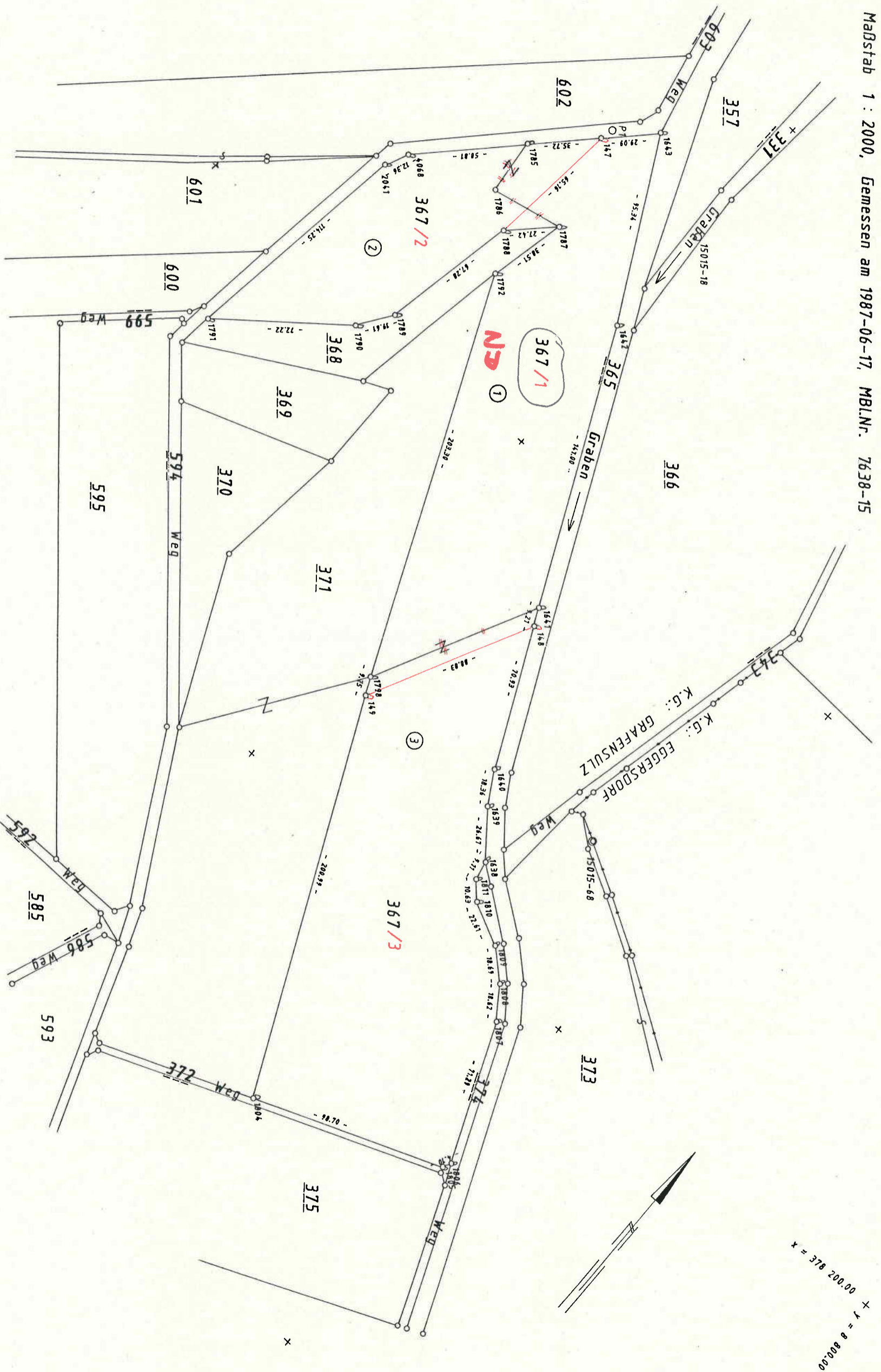

x = 378 200,00 y = 8 800,00

G.Z.: 555/1987
Mistelbach, am 1987-06-26

GM Ladendorf
KG Grafensulz x BH Mistebach

ZBZ 69

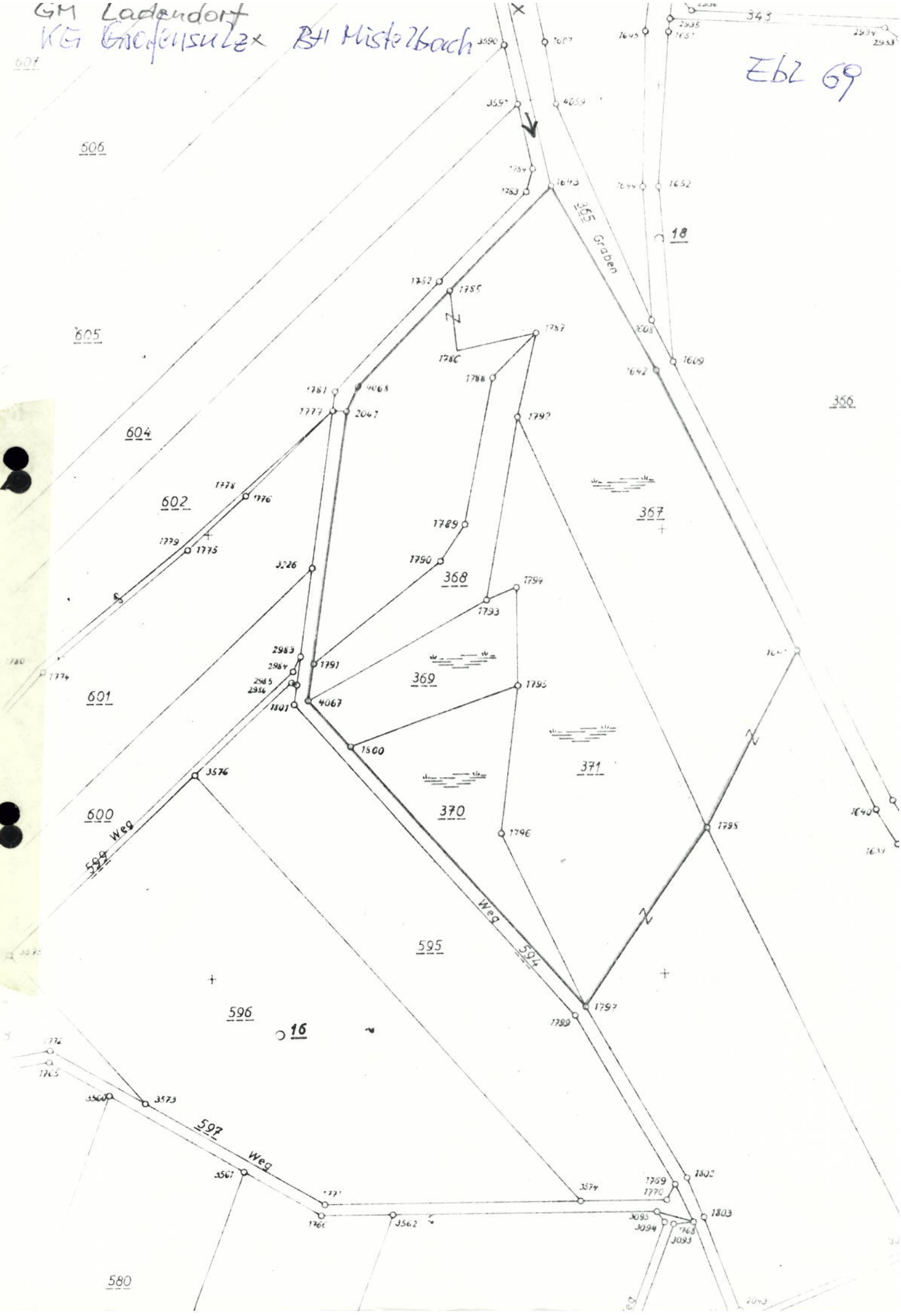

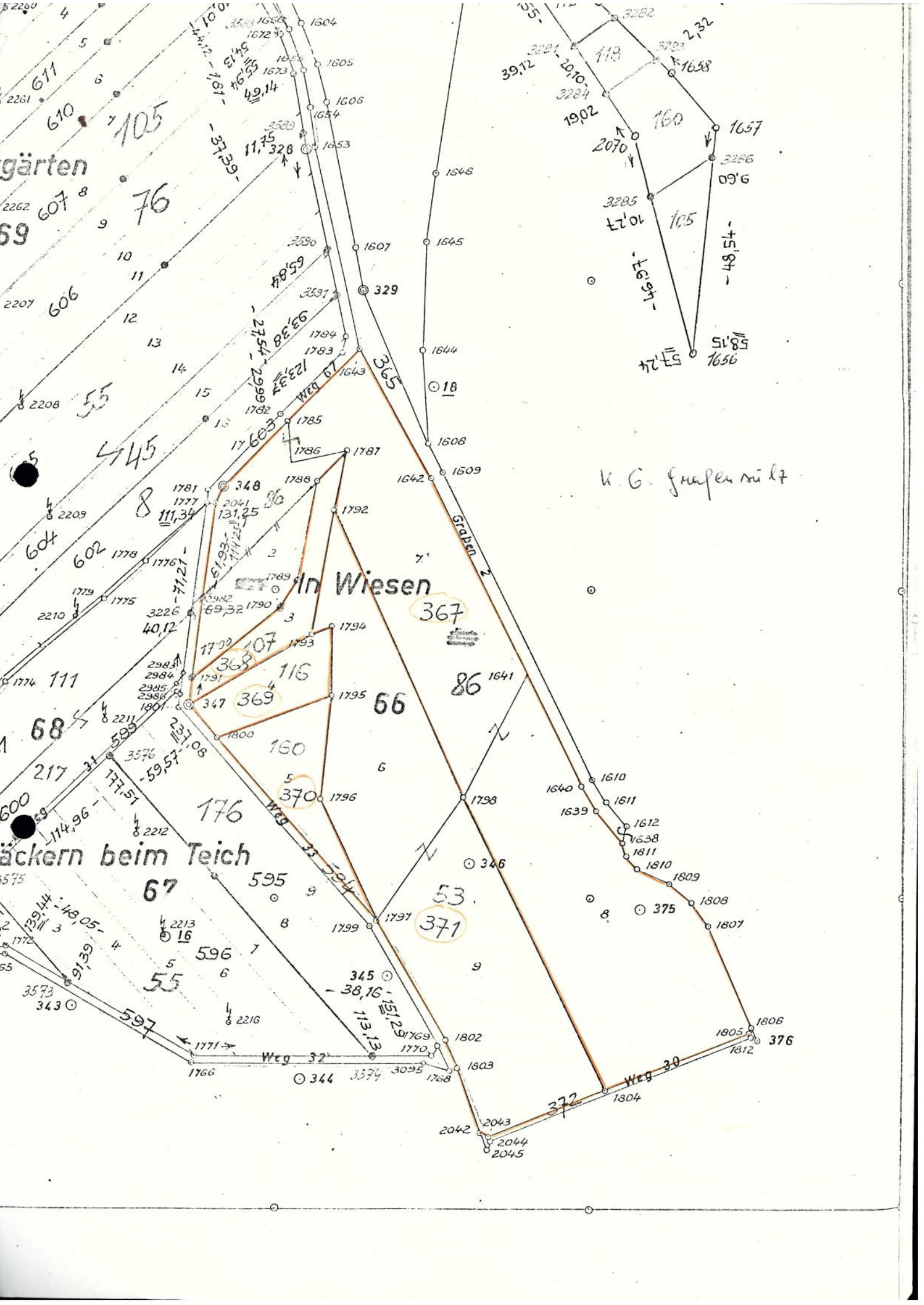

gärten

59

105

76

606

55

445

602

68

äckern beim Teich

67

55

In Wiesen

367

86

66

53

371

K. G. Gruppen mit

Feicht-

Weg

Weg

GIBSEN 2

