

# Gendarmerieposten Hollabrunn

Kreis Hollabrunn  
Reichsgau Nieder-Donau

## Planskizze

Zu den unter Denkmalschutz stehenden Bäumen im Gemeindegebiet  
Mariathal.

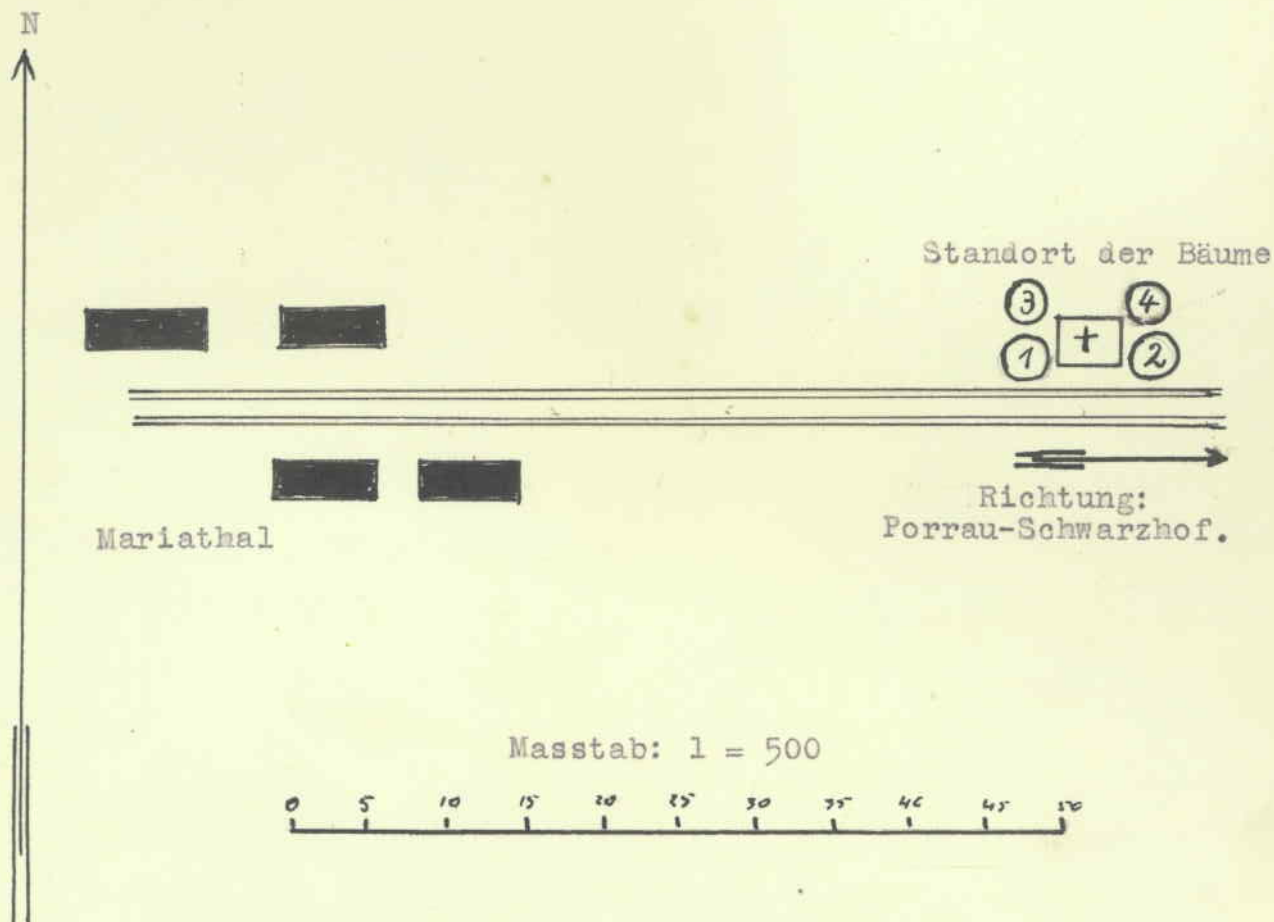

Hollabrunn, den 7. Oktober 1941.

*Sturman*  
Sturman S. Gander

Ebl.Nr. 21

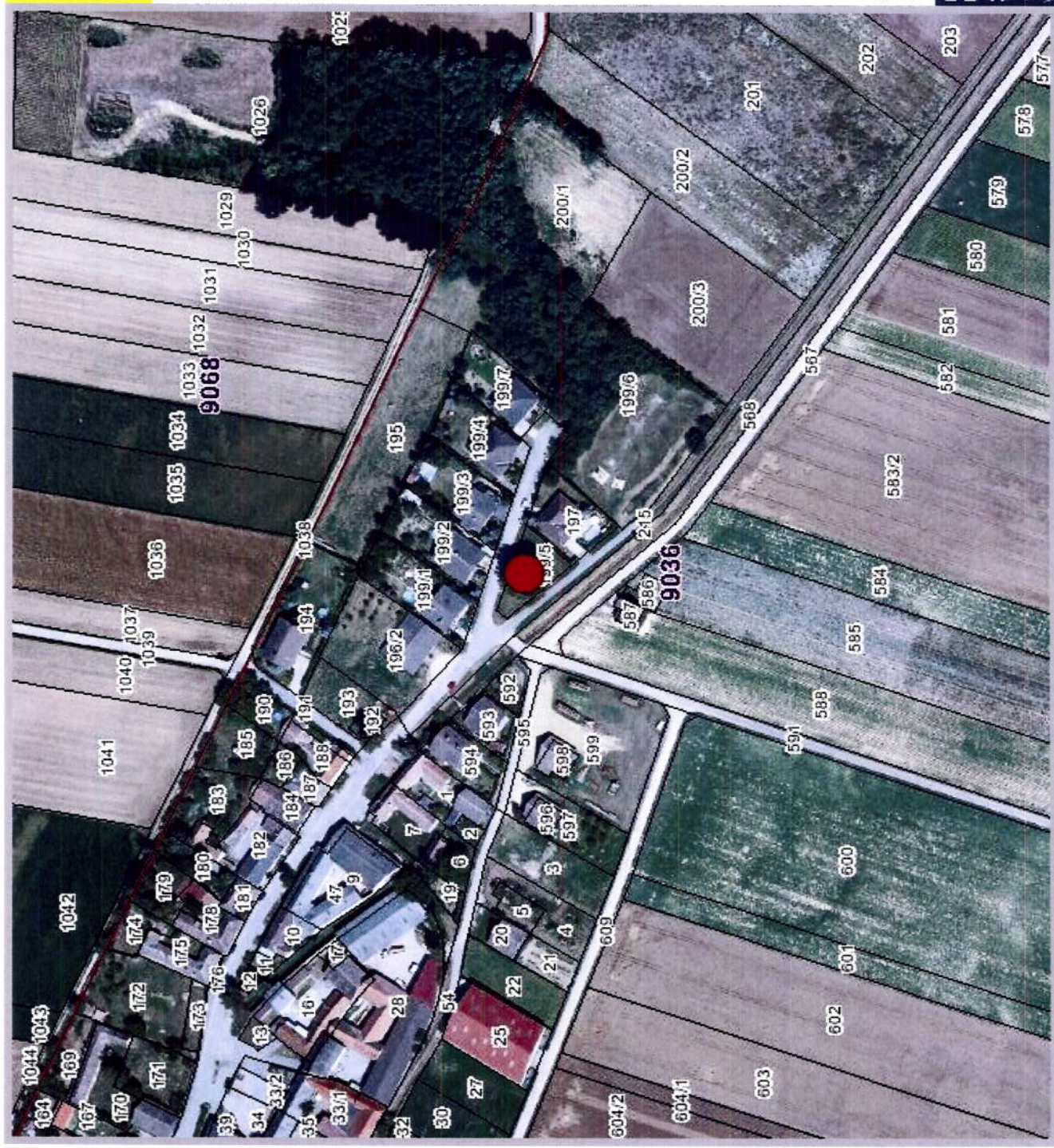

**AMT DER NÖ LANDESREGIERUNG**

2 Linden

Legende:

-  DKM Grundstück
-  Grenzen (Katastralgemeinde)
-  Katastralgemeinde
-  Katastralgemeinde Nummern



Quellen:  
 Amt der NÖ Landesregierung, BEV 

Erstellt am: 19.03.2010  
 Bearbeiter: Maria Thal  
 Abteilung: 199/5  
 Verwendungszweck: 96dpi  
 Qualität: 96dpi  
 Verantwortlich: nur mit Genehmigung des Unhebers