



Amt der NÖ Landesregierung

Abteilung Vermessung

Verm. Bez.: **St. Pölten**

K.G.: **Kleinzell**

Nr.: **19046**

Ger. Bez.: **Hainfeld**

M.Bl.: **7132-29/4**

Plan

Naturdenkmal

Quellursprung

Hierauf bezieht sich der h. a. Bescheid
vom 10.12.2001 Zl.: 9-N-0020/7
Lilienfeld, am 11. Dez. 2001



Für den Bezirkshauptmann

F. F. F. F.

GZ: BD5-V-10469

ABT. VERMESSUNG

St. Pölten, am 8. Januar 2001

Bearbeiter: Finkes, Burger



Dipl.-Ing. Altmann



Amt der NÖ Landesregierung

3109 St. Pölten, Landhausplatz 1

Abt. Vermessung

ÜBERSICHTSPLAN aus ÖK 74

Kat. Gem.: Kleinzell 19 046

GZ.BD5-V-10469

Naturdenkmal Quellursprung

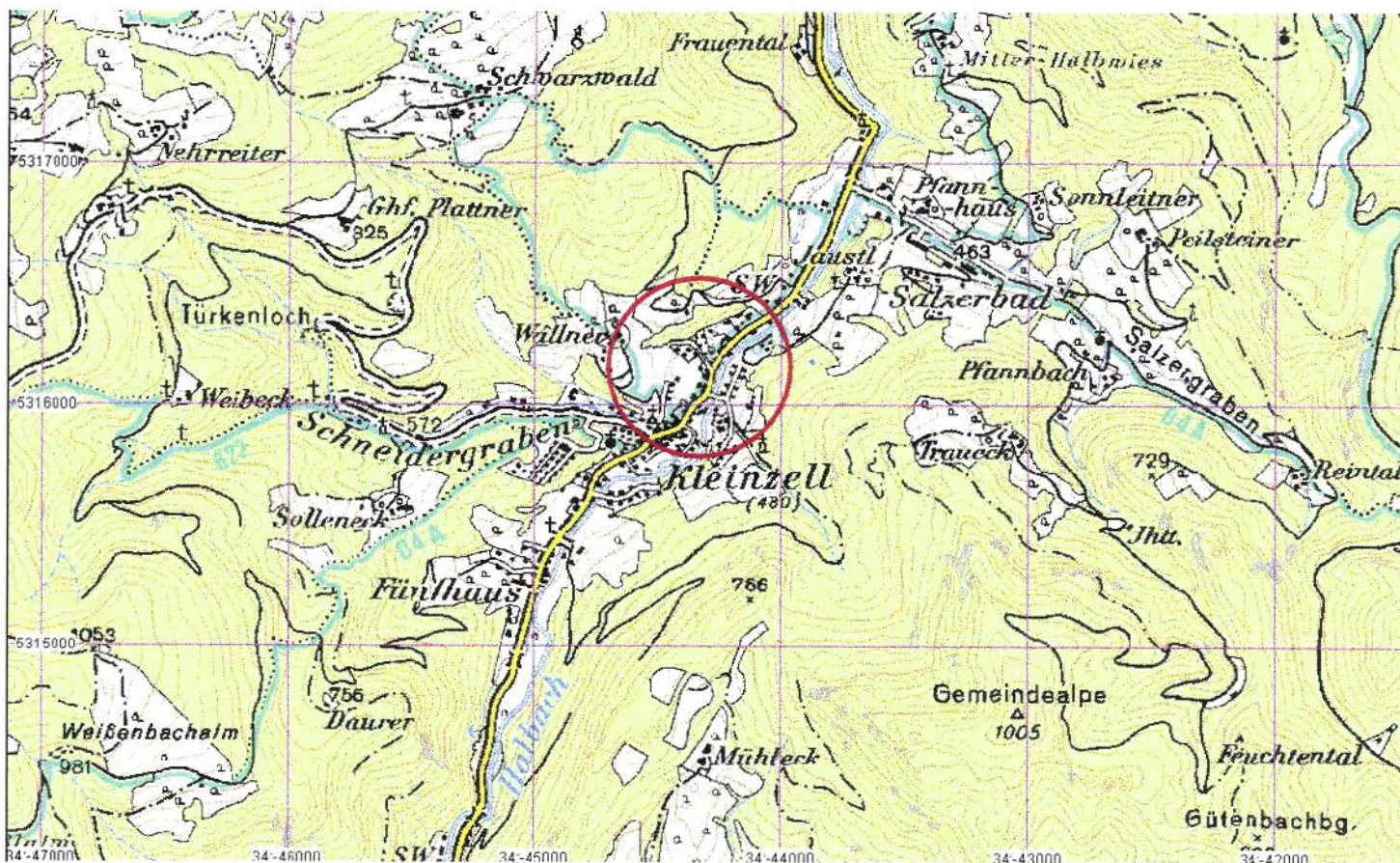



Amt der NÖ Landesregierung
3109 St. Pölten, Landhausplatz 1
Abt. Vermessung

LAGEPLAN M = 1:500

Kat. Gem.: Kleinzell 19046
Mbl. Nr.: 7132-29/4
GZ. BD5-V-10469

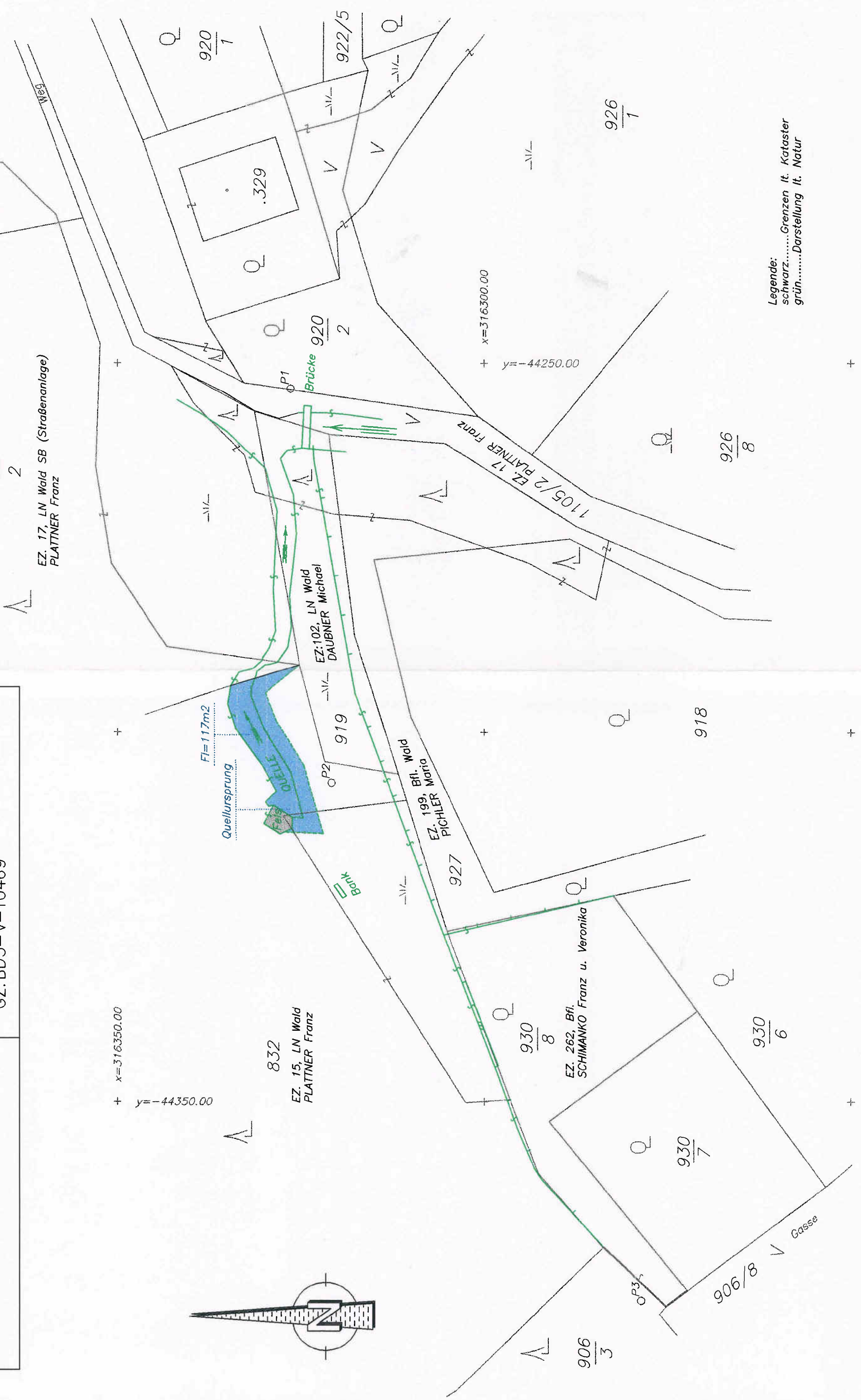
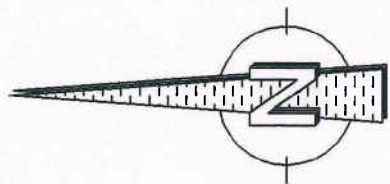

Legende:
schwarz.....Grenzen lt. Kataster
grün.....Darstellung lt. Natur