

KG Wördern  
KG Gugging

KG Muckendorf  
- Wipfing

KG Zeiselmauer

KG St. Andrä

Zeiselmauer  
- Wolfpassing  
KG Wolfpassing

St. Andrä  
- Wördern

KG Hintersdorf

Königstetten

KG Königstetten

KG Kirchbach

AMT DER NÖ LANDESREGIERUNG



5500/6-4  
Anlage 4 zu § 19

### EUROPASCHUTZGEBIET FFH-GEBIET WIENERWALD - THERMENREGION

- FFH-Gebiet
- Gebietsgrenze
- Grundstücksgrenze/Grundstücksnummer
- Verwaltungsgrenzen**
- Landesgrenze
- Bezirksgrenze
- Gemeindegrenze
- Katastralgemeindegrenze



Maßstab 1 : 5 000

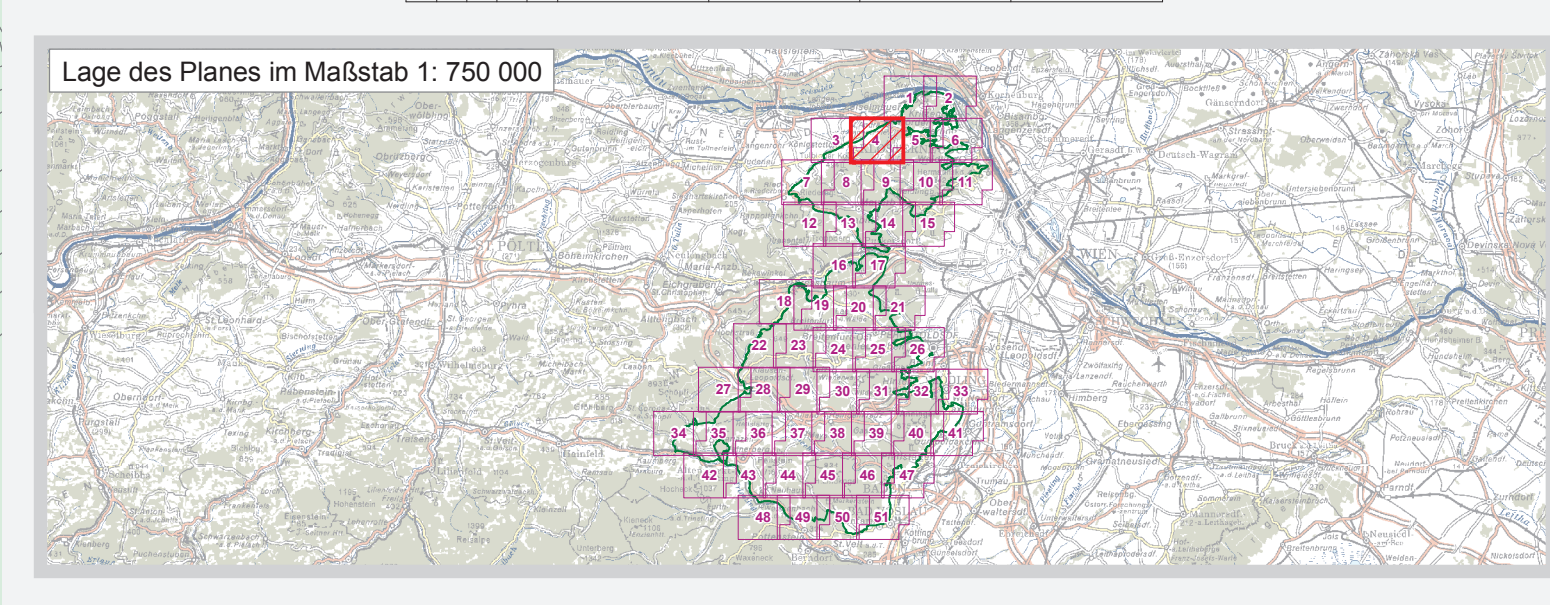
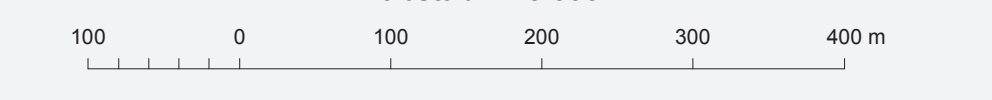

Quellen:  
OGZK: BEV, Gr.L., 1080 Wien  
Naturschutzrechtl. Fest.: Amt der NÖ Leg., Abt. Naturschutz



Datum: 22. Dezember 2008  
Mittel: ATK, Naturschutz R05  
GIS/Kartographie: Knoll Planung & Beratung  
Information im WWW: www.noe.gv.at