

KG Kritzensdorf

KG Würdern

KG Hadersfeld

KG Gugging

KG St. Andrä

Klosterneuburg

St. Andrä -
Würdern

KG Hintersdorf

KG Kierling

KG Weidling

KG Weidlingbach

KG

Kirchbach



AMT DER NÖ LANDESREGIERUNG

5500/6-4
Anlage 5 zu § 19

**EUROPASCHUTZGEBIET
FFH-GEBIET
WIENERWALD - THERMENREGION**

- FFH-Gebiet
- Gebietsgrenze
- Grundstücksgrenze/Grundstücksnummer
- Verwaltungsgrenzen**
- Landesgrenze
- Bezirksgrenze
- Gemeindegrenze
- Katastralgemeindegrenze



Maßstab 1 : 5 000

100 0 100 200 300 400 m

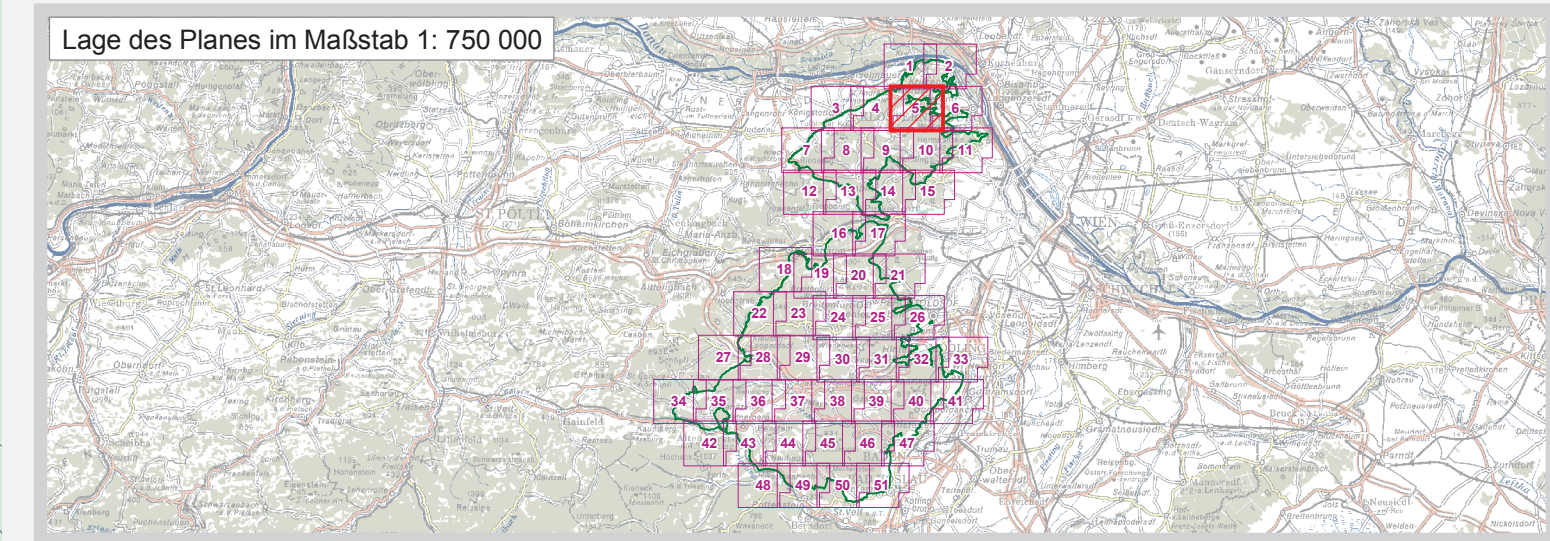

Quellen:

09/04 BEV, Gr.L. 1080 Wien

Naturschutzrech. Fest.: Amt der NÖ Leg., Abt. Naturschutz

Datum: 22. Dezember 2008

Mitarbeiter: Abt. Naturschutz RFG

GIS/Kartographie: Knoll Planung & Beratung

Information im WWW: www.noe.gv.at

Vervielfältigung nur mit Genehmigung des Urhebers © Land NÖ, 2008